2023/2024 MONZA ZONA TRIANTE – PERMESSO DI COSTRUIRE CON CAMBIO DI DESTINAZIONE D'USO DA LABORATORIO A RESIDENZA

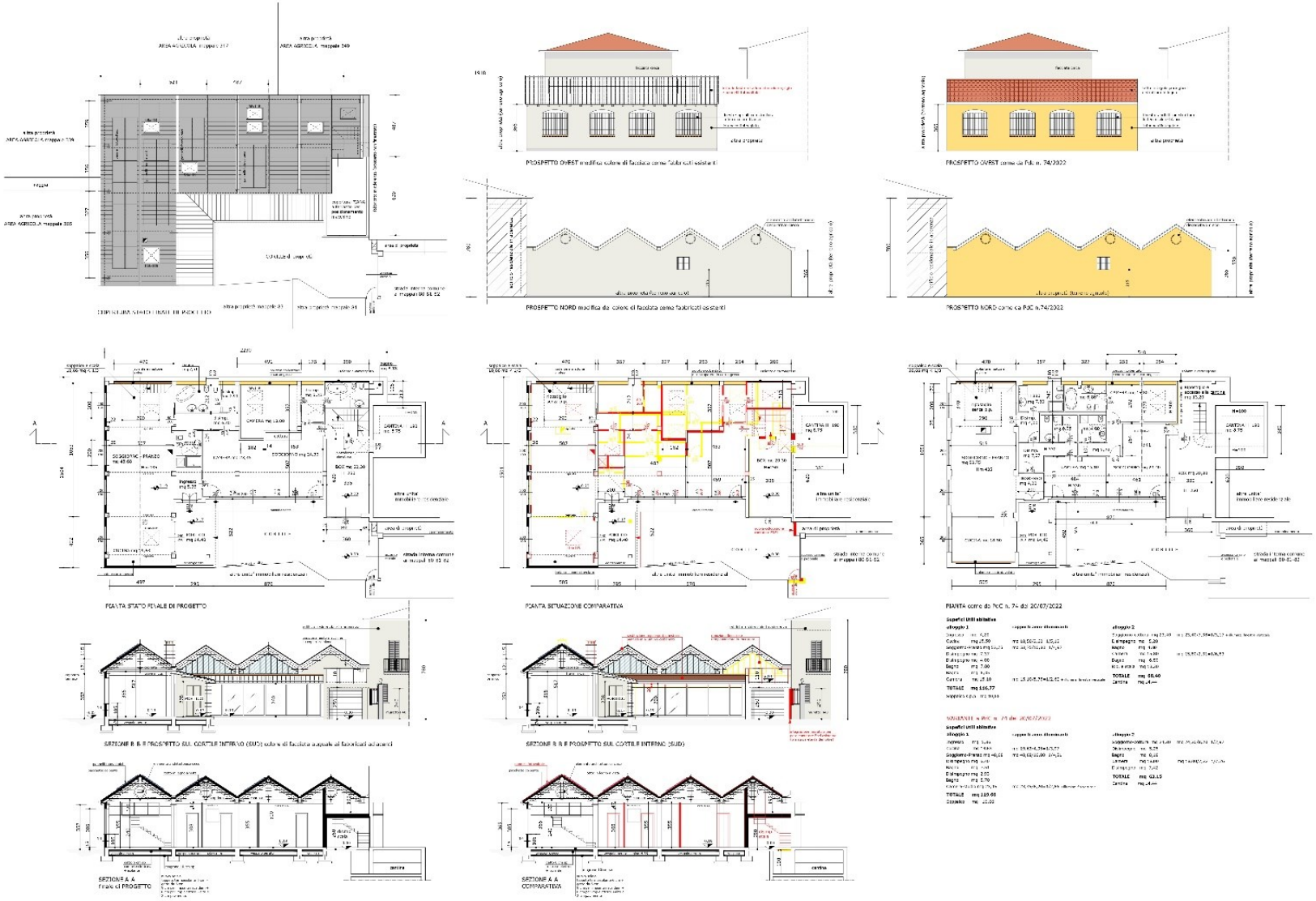

STATO DI FATTO

PROGETTO

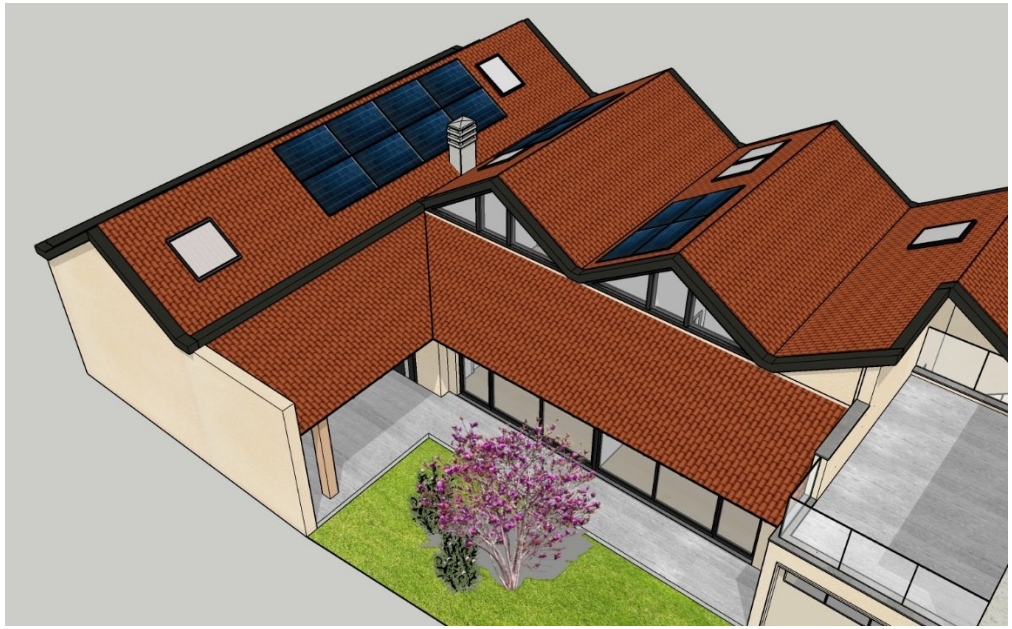

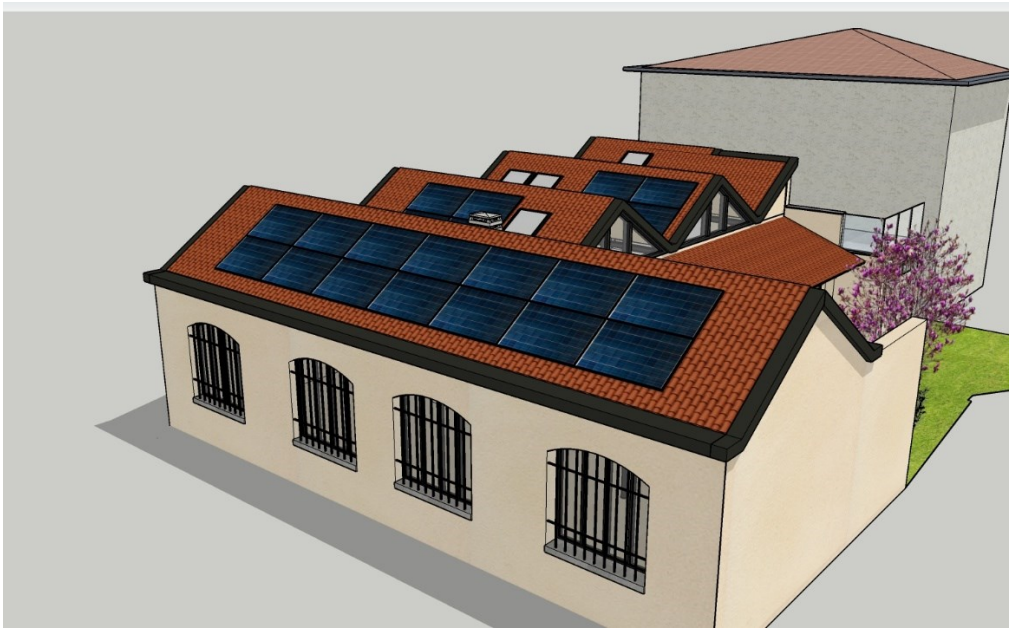

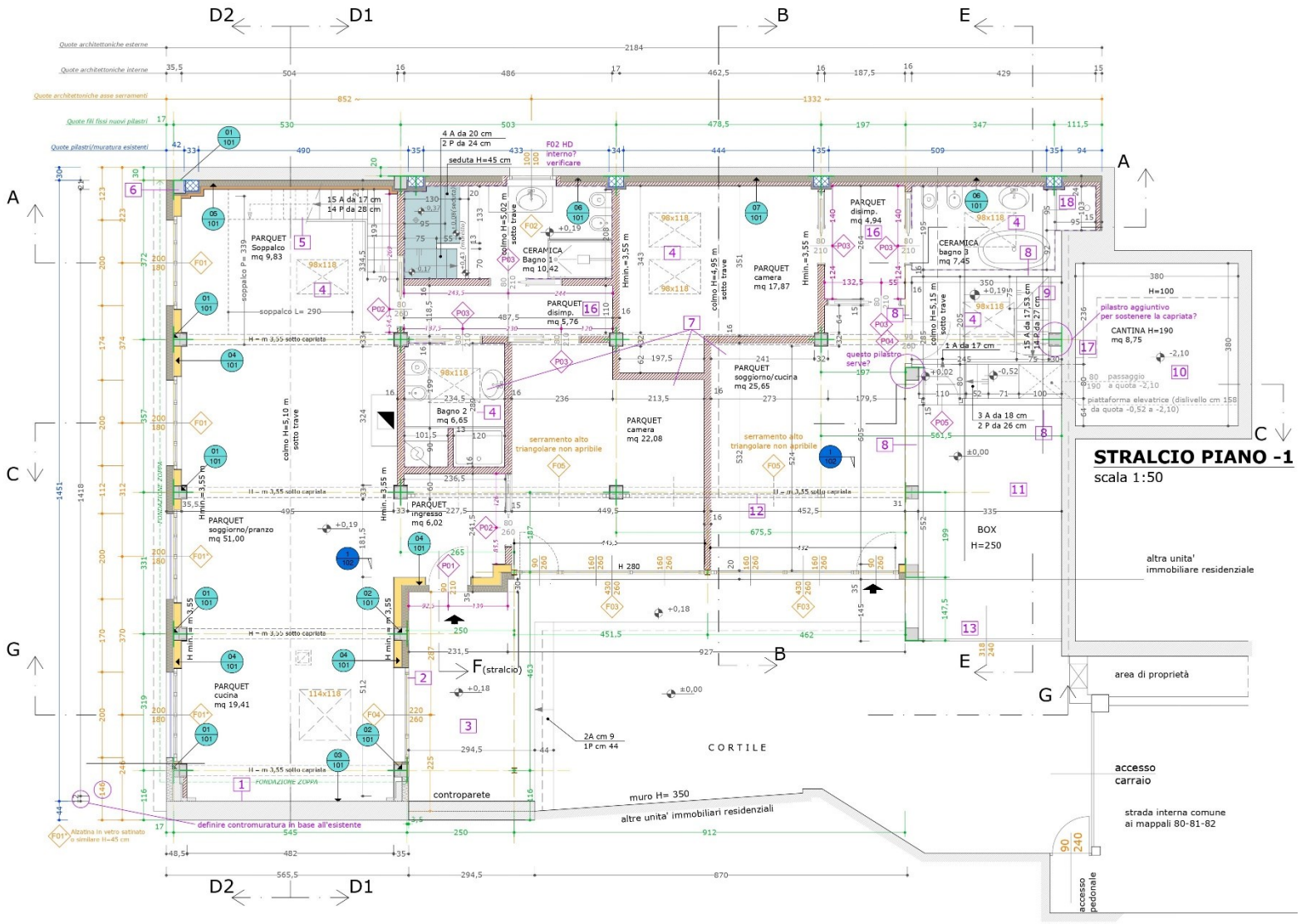

STRALCIO PIANO -1
scala 1:50

PIANTA PIANO TERRA - scala 1:50

LEGENDA:

- P01 F01 — RIFERIMENTO AL TIPO DI SERRAMENTO
- n° particolare / Abaco di riferimento — IDENTIFICAZIONE TIPOLOGIA PARTICOLARE (MURATURE, vedi ABACO n° 101)
- n° particolare / Abaco di riferimento — IDENTIFICAZIONE PARTICOLARE (SOLAI, vedi ABACO n°102)
- MURATURA ESISTENTE
- CAPPOTTO ISOLANTE
- MATTONI PORTON
- TAVOLATI INTERNI
- MATTONI FACCIA A VISTA
- RIVESTIMENTO PIASTRELLE
- FILI FISSI PILASTRI
- PILASTRI ESISTENTI
- NUOVI PILASTRI IN CA
- PILASTRINO IN FERRO

NOTE:

1) PER LE PARTI STRUTTURALI FARE SPECIFICO RIFERIMENTO ALLE TAVOLE DEI C.A.
2) LE QUOTE SI INTENDONO RIFERITE AL FINITO.
3) LE DIMENSIONI DELLE PORTE E DEI SERRAMENTI ESTERNI SONO RIFERITE ALLA LUCE NETTA,
4) TUTTE LE DIMENSIONI DEI SERRAMENTI DEVONO ESSERE VERIFICATE IN CANTIERE PRIMA DELL'ESECUZIONE.

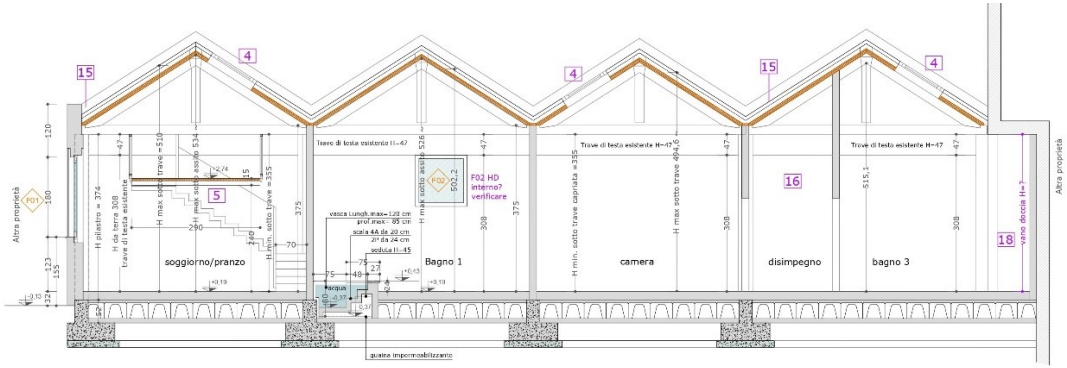

SEZIONE A-A

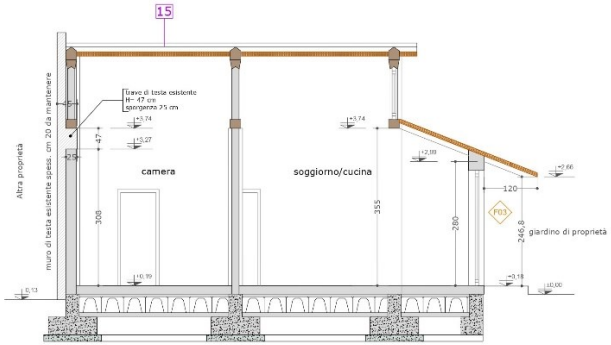

SEZIONE B-B

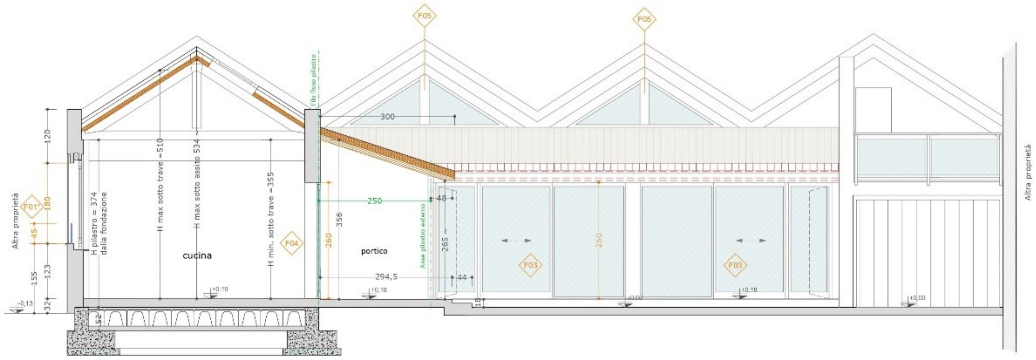

SEZIONE G-G

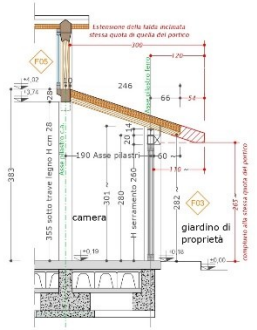

SEZIONE B-B (stralcio)

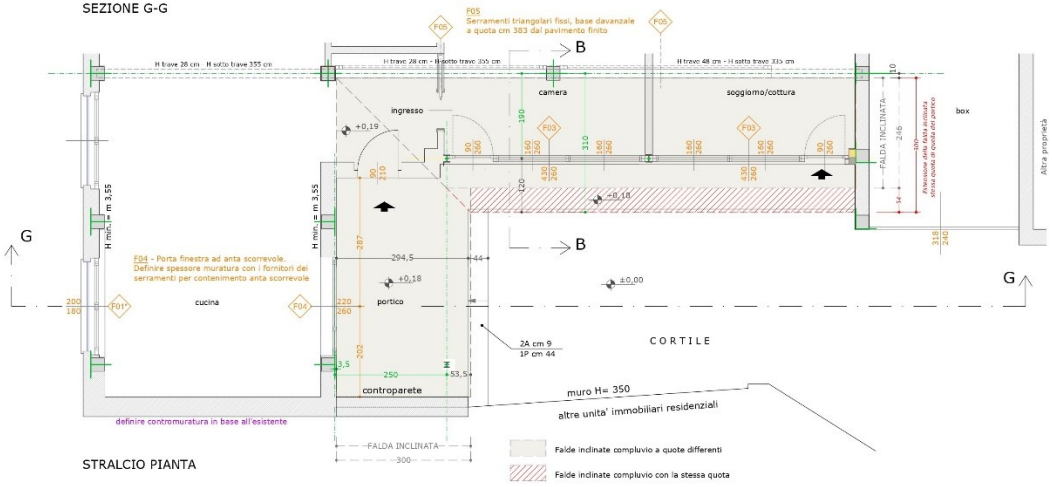

STRALCIO PIANTA

NOTE IMPORTANTI:

1) PER LE PARTI STRUTTURALI FARE SPECIFICO RIFERIMENTO ALLE TAVOLE DEI C.A.

2) LE QUOTE SI INTENDONO RIFERITE AL FINITO.

3) LE DIMENSIONI DELLE PORTE E DEI SERRAMENTI ESTERNI SONO RIFERITE ALLA LUCE NETTA.

4) TUTTE LE DIMENSIONI DEI SERRAMENTI DEVONO ESSERE VERIFICATE IN CANTIERE PRIMA DELL'ESECUZIONE.

5) IL DETTAGLIO E LE SOLUZIONI PROPOSTE NELLA PRESENTE TAVOLA DEVONO ESSERE VERIFICATE E CONFERMATE DAI FORNITORI: DELLA COPERTURA; DEI SERRAMENTI E DELLE TENDE VERTICALI AVVOLGIBILI, OLTRE AD ESSERE PREVENTIVAMENTE CONCORDATE CON LA D.L. E ACCETTATE DAI CLIENTI.

6) I FORNITORI, PREVIO ACCORDO CON LA D.L., POSSONO FORNIRE IN CANTIERE EVENTUALI DISEGNI TECNICI.
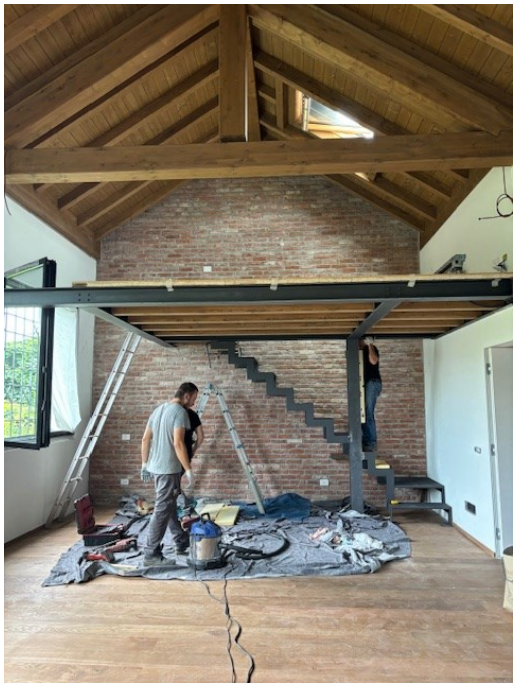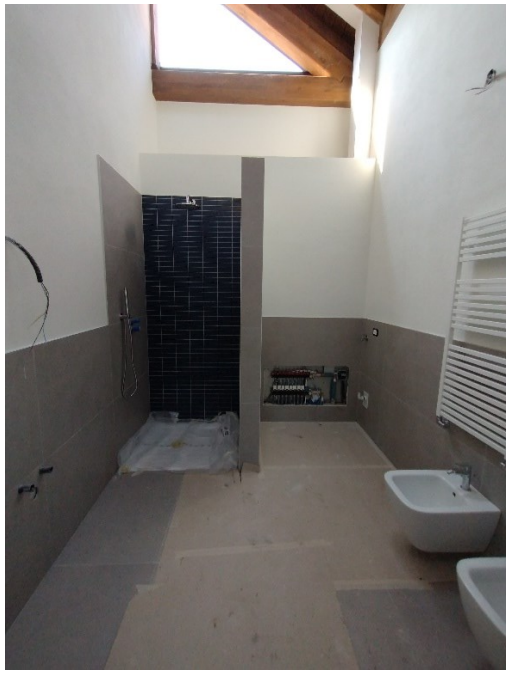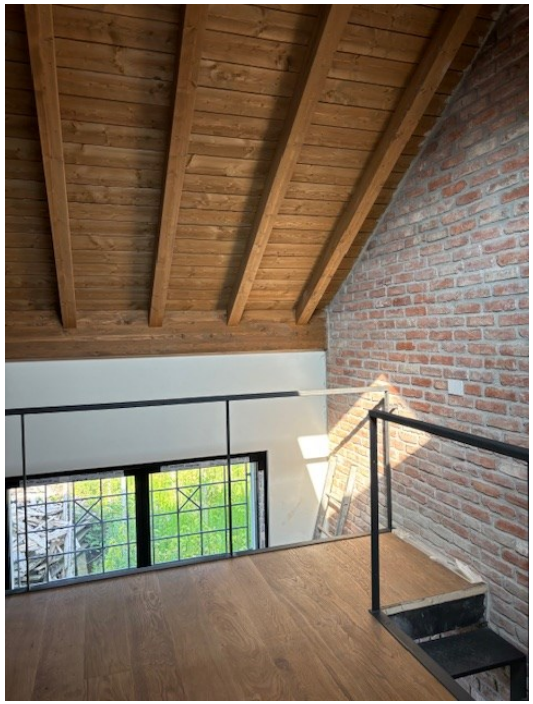
STATO AVANZAMENTO LAVORI